

218

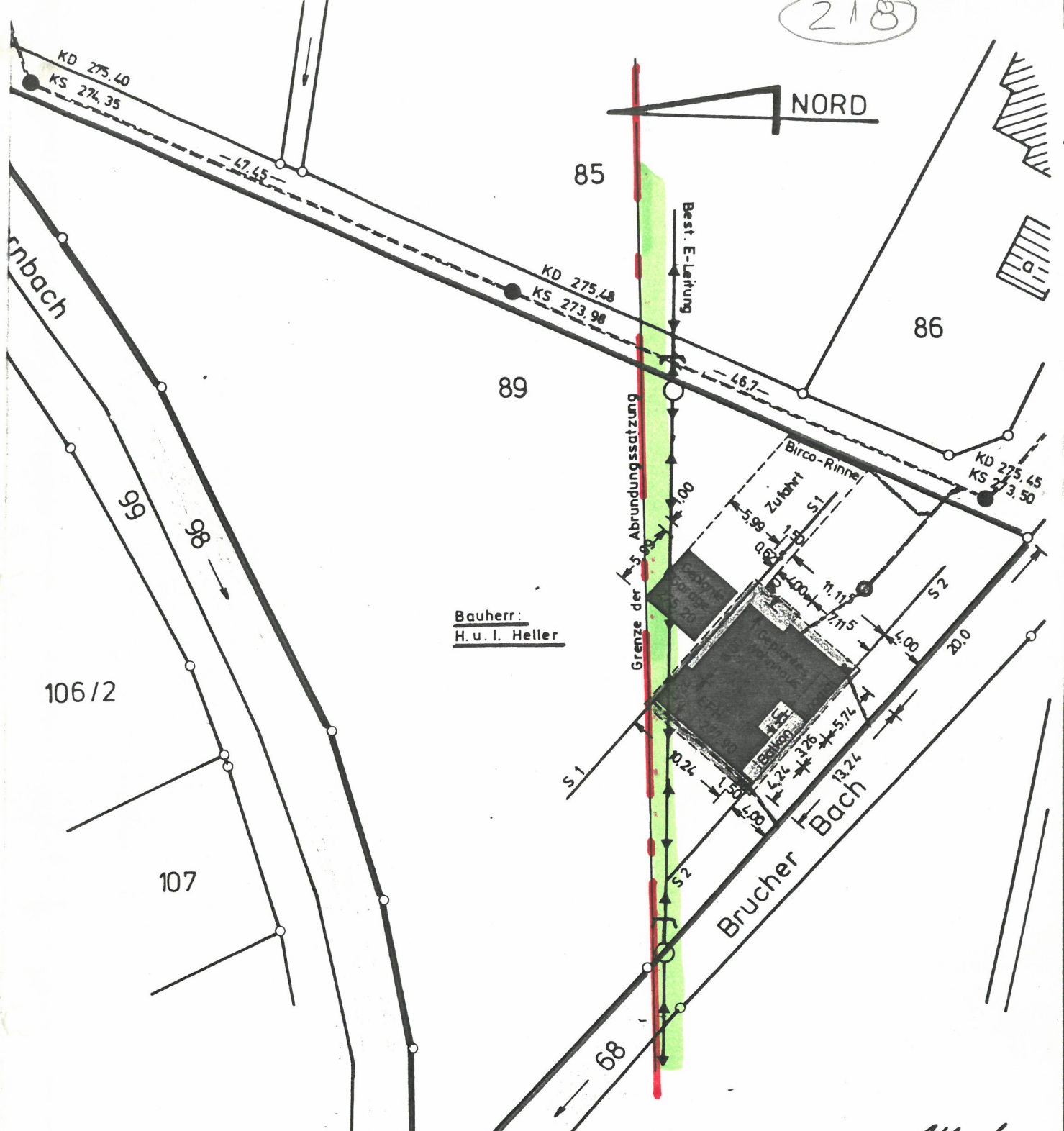

Bauherr:
H. u. I. Heller

Rems - Murr - Kreis
Gemeinde: Weißach im Tal
Gemarkung: Oberweißach

Gefertigt :
Pfedelbach, den 13.3.1981
Ingenieur- und Vermessungsbüro
A. Krauß & H.J. Leinweber
Schloßstraße 5
7114 Pfedelbach
Telefon : 07941/2833

LAGEPLAN

Auszug aus dem Lika

M.1:500



Die Übereinstimmung mit dem Bauantrag anerkannt:
Entscheidung des
Landratsamts Rems-Murr-Kreis
vom 7. JULI 1981

DER PLANVERFASSER

Heinig
Heinig

DER BAUHERR