



Genehmigt
gem. Erlaß des
Landratsamtes
Rems-Murr-Kreis

vom 21. 6. 01

gez. Brigitte Kaufmann
beurkundet Ruppert *Ruppert*

396/1

6 HOCHSTÄMMIGE OBSTBÄUME

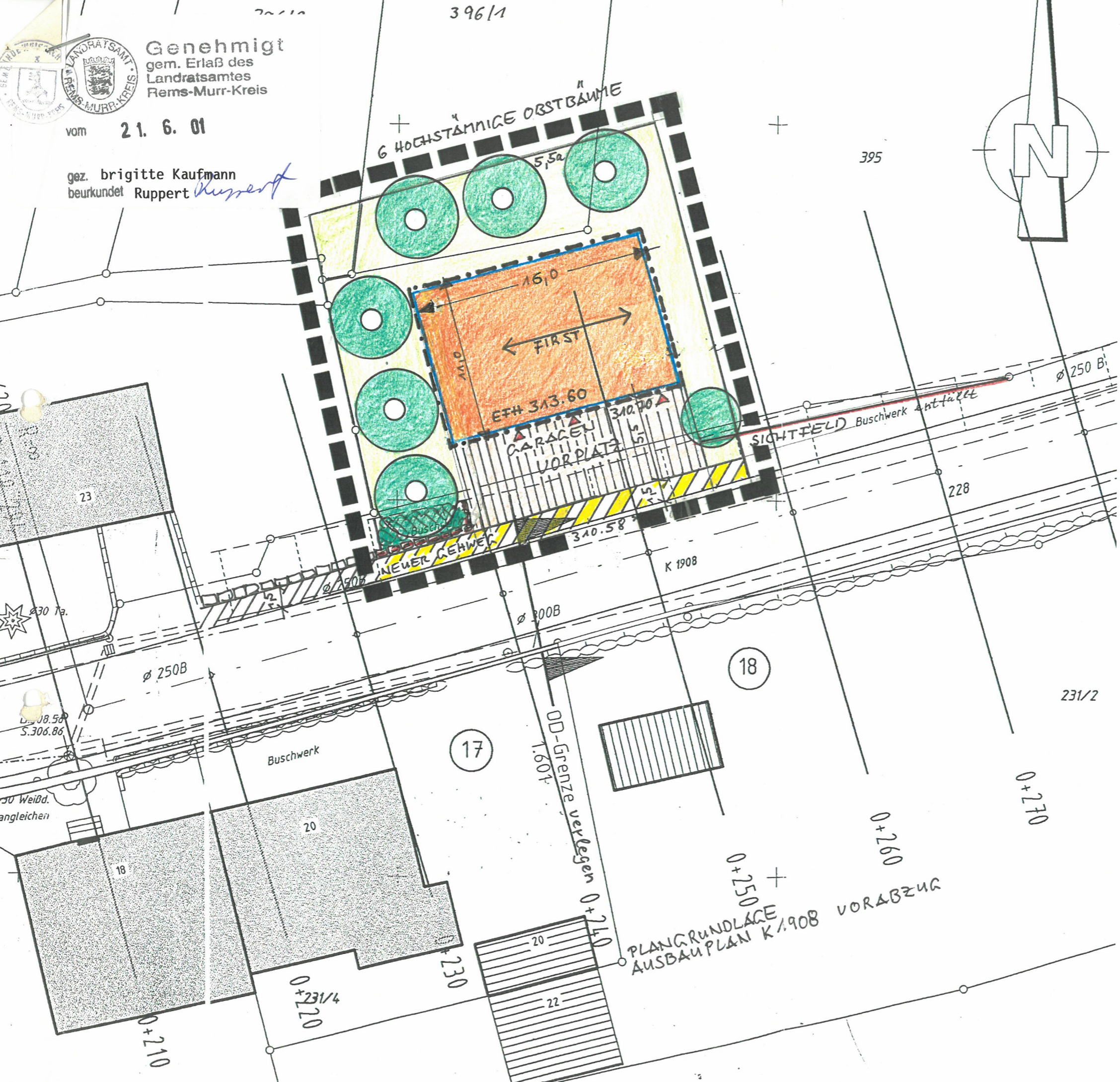
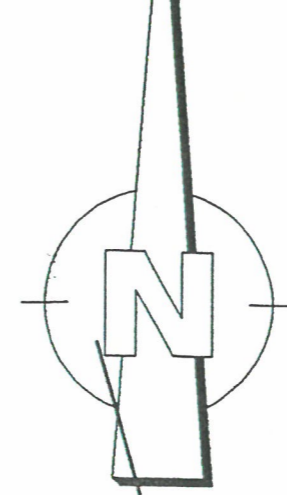

Gemeinde Weissach im Tal Ortsteil Bruch

Ergänzungssatzung "Alte Weinberge"

Lageplan

Die örtlichen Bauvorschriften der
Begründung gelten als Textteil



Maßstab:	1 : 250
Bearbeiter:	Hei
Plan-Nr:	01.006
Datum:	08.03.2001
Änderungen:	



HEITZMANN PLAN
 =STADT - LANDSCHAFT - KOMMUNIKATION
 BRÜDENER STRASSE 5 71554 WEISSACH IM TAL
 TEL. 07191.93 04-0 FAX 07191.93 04-29
 INFO@HEITZMANNPLAN.DE WWW.HEITZMANNPLAN.DE