KREIS: Rems-Murr
GEMEINDE: Weissach i.T.
GEMARKUNG: Bruch

LAGEPLAN
ERGÄNZUNGSSATZUNG "BUBWIESEN"
IM ORTSTEIL BRUCH

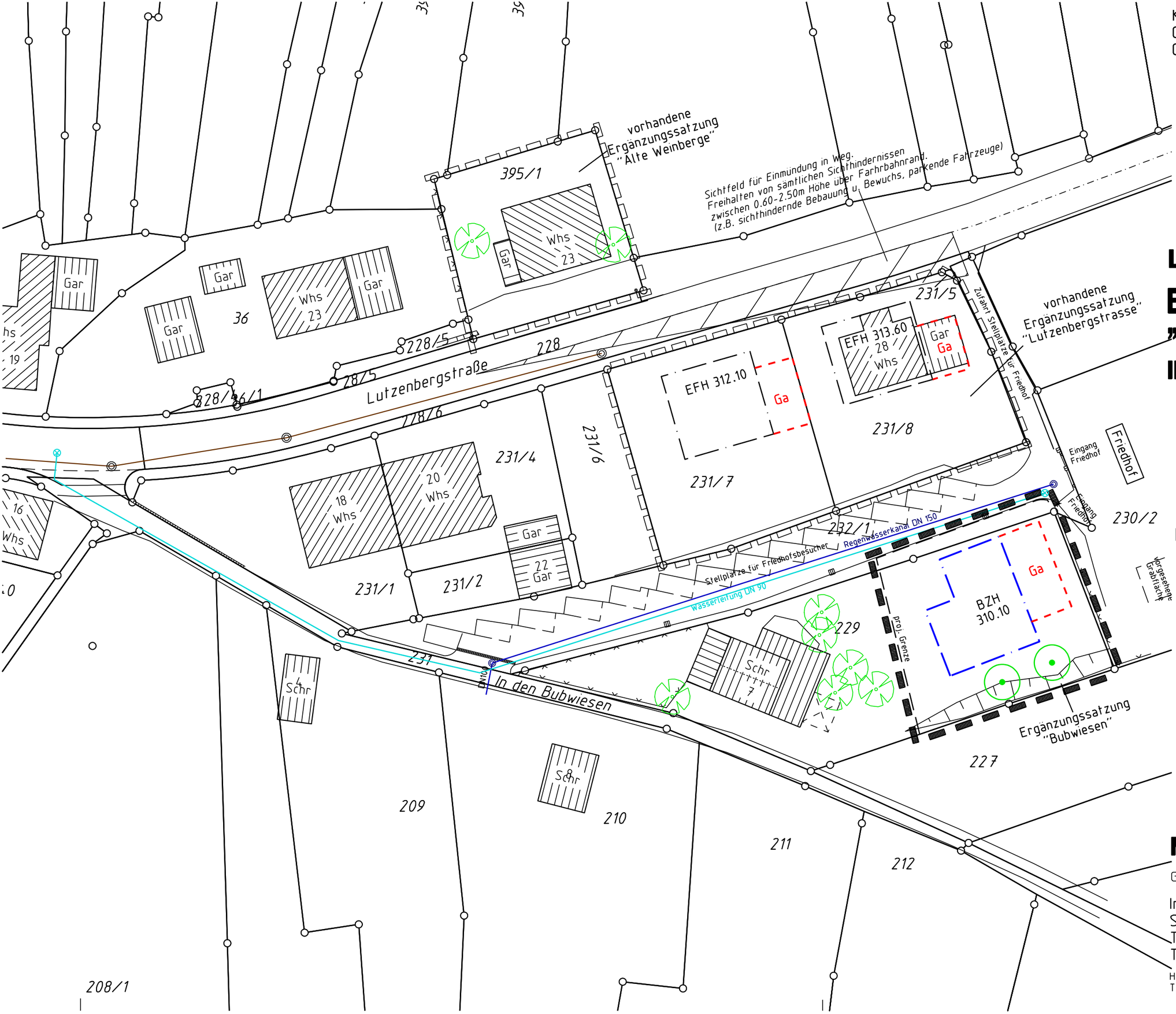

Legende:

- Baugrenze (§ 23 (3) BauNVO)
- Fläche für Garagen/Carports (§ 9 (1) 4 BauGB)
- Grenze des räumlichen Geltungsbereichs (§ 9 (7) BauGB)
- BZH — Bezugshöhe in m ü. NN (§ 9 (2) BauGB)
- Pflanzbindung Einzelbaum (§ 25b BauGB)

M 1:500

Gefertigt: 20.02.2019

Ing.büro für Vermessung
Siegel u. Östermann
Talstr. 25 71554 Weissach i.T.
Tel. 07191/51315 Fax 07191/52501

Hermann-Löns-Weg 17 71364 Winnenden
Tel. 07195/8117 Fax 07195/67954